

FEITEN EN CIJFERS

2020-2021



244

scholen



41

schoolbesturen



11

speciaal basisonderwijs



11

speciaal onderwijs

Wist je dat..



Dit jaar meer kinderen **vanuit het reguliere onderwijs** naar een andere vorm van onderwijs worden verwezen.



Dit jaar valt voor het eerst sinds de start van passend onderwijs het grootste deel van de TLV's voor het SO in de **hoogste bekostigingscategorie**.



Vooral het aantal leerlingen dat naar het **ZMLK onderwijs** gaat is gestegen.



In Amsterdam en Diemen gaan **minder kinderen naar het SBO of SO** in vergelijking met Rotterdam, Utrecht en Den Haag.

Toelaatbaarheidsverklaringen (TLV)

Aanvragen

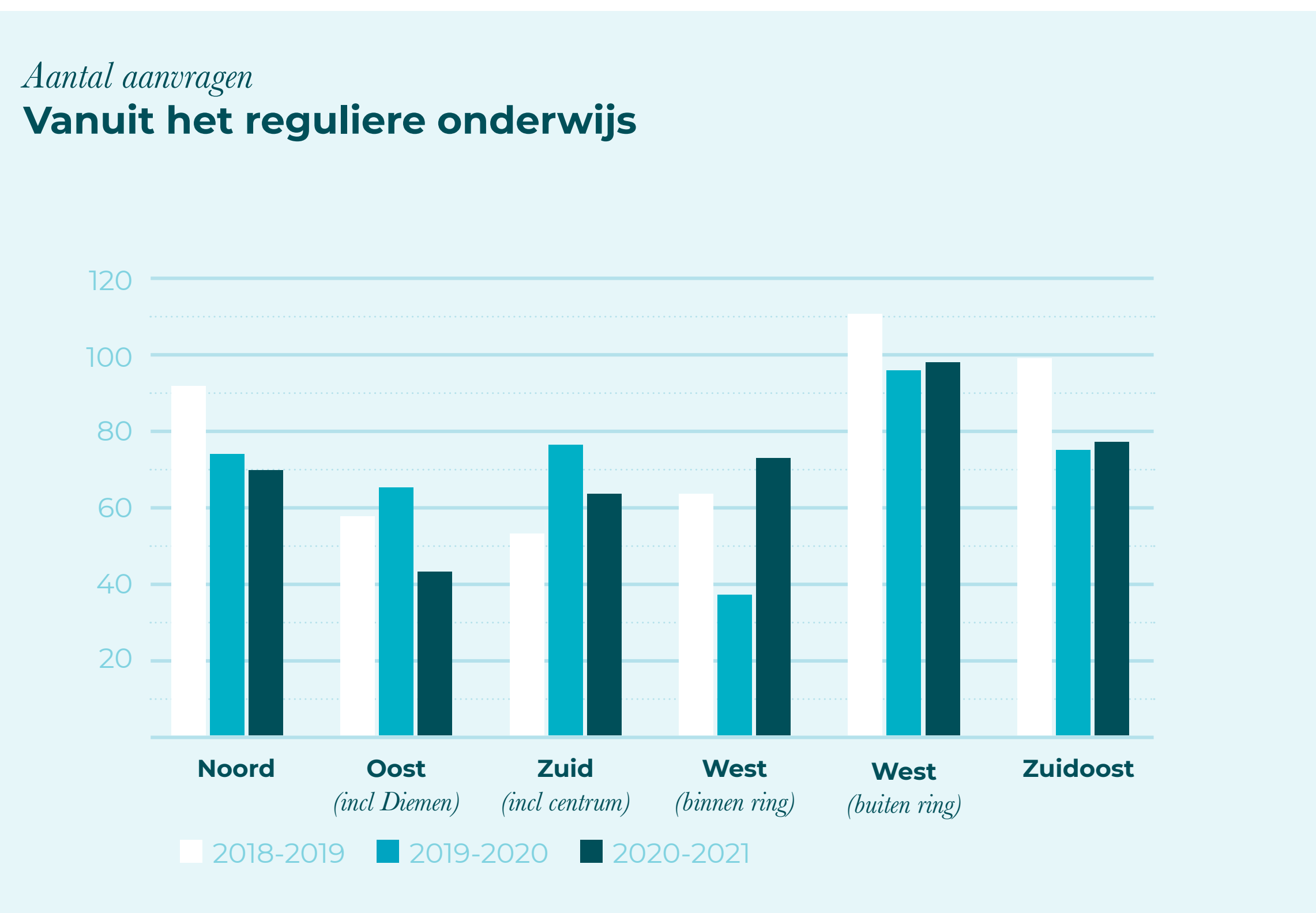
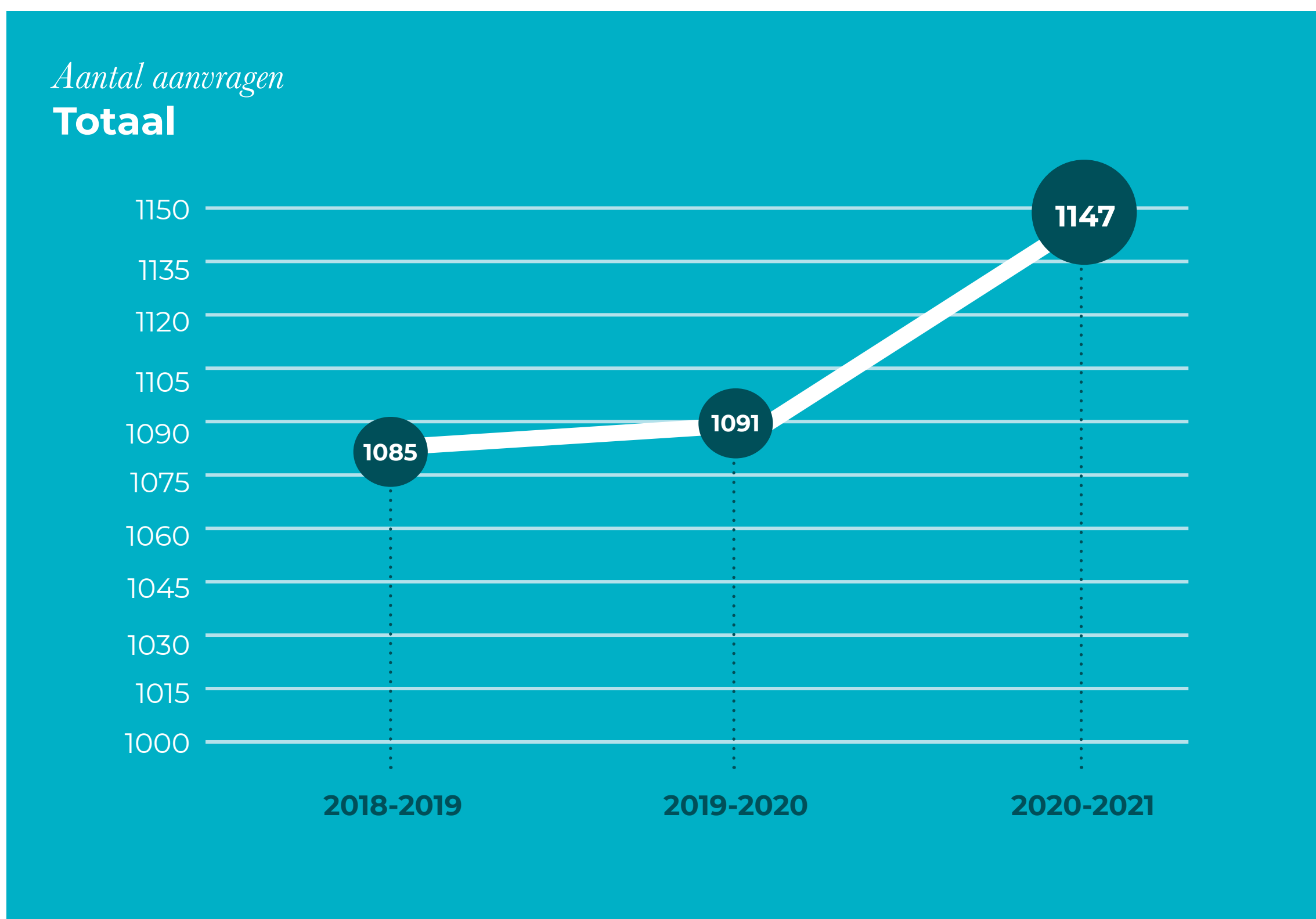

Toekenningen TLV

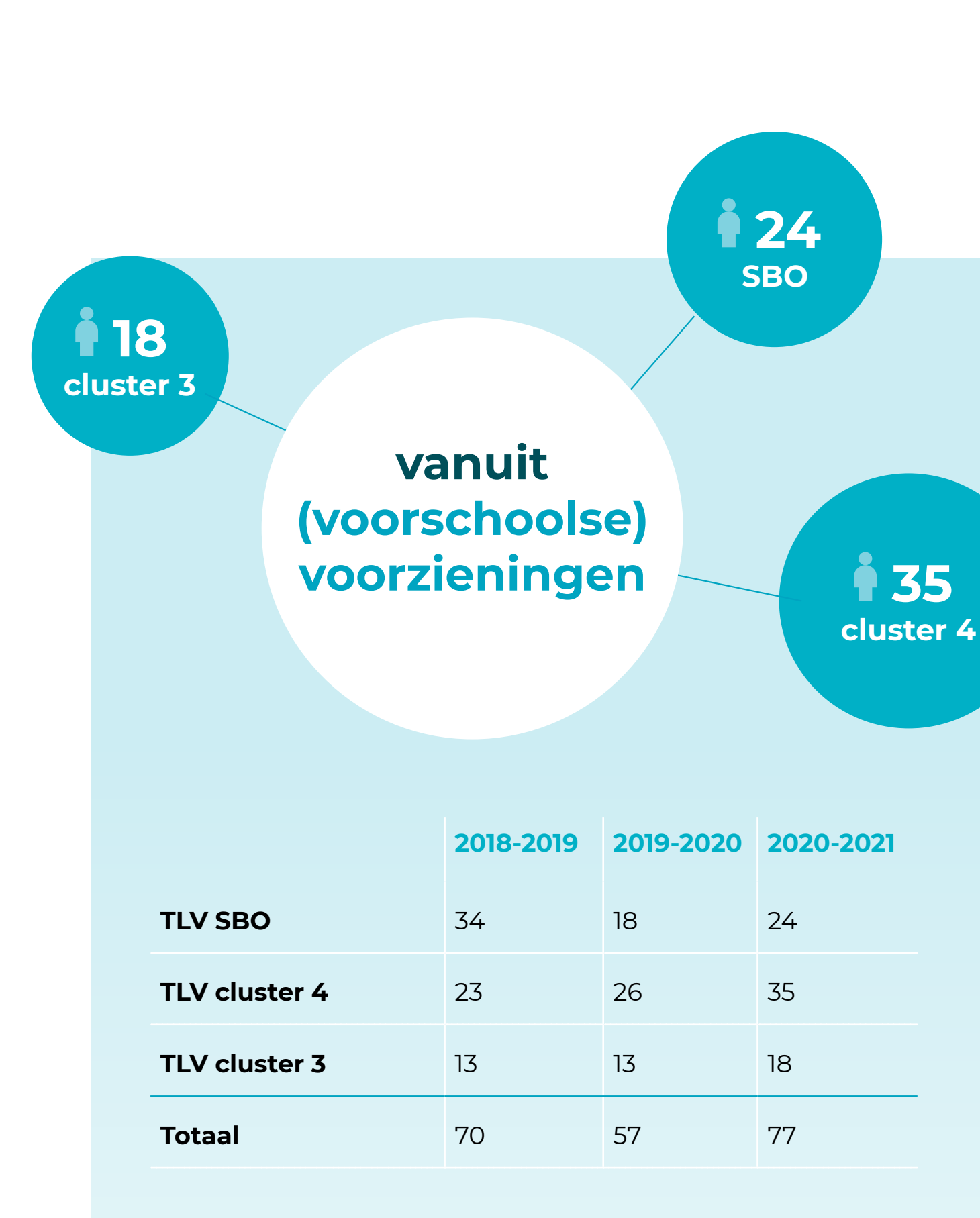
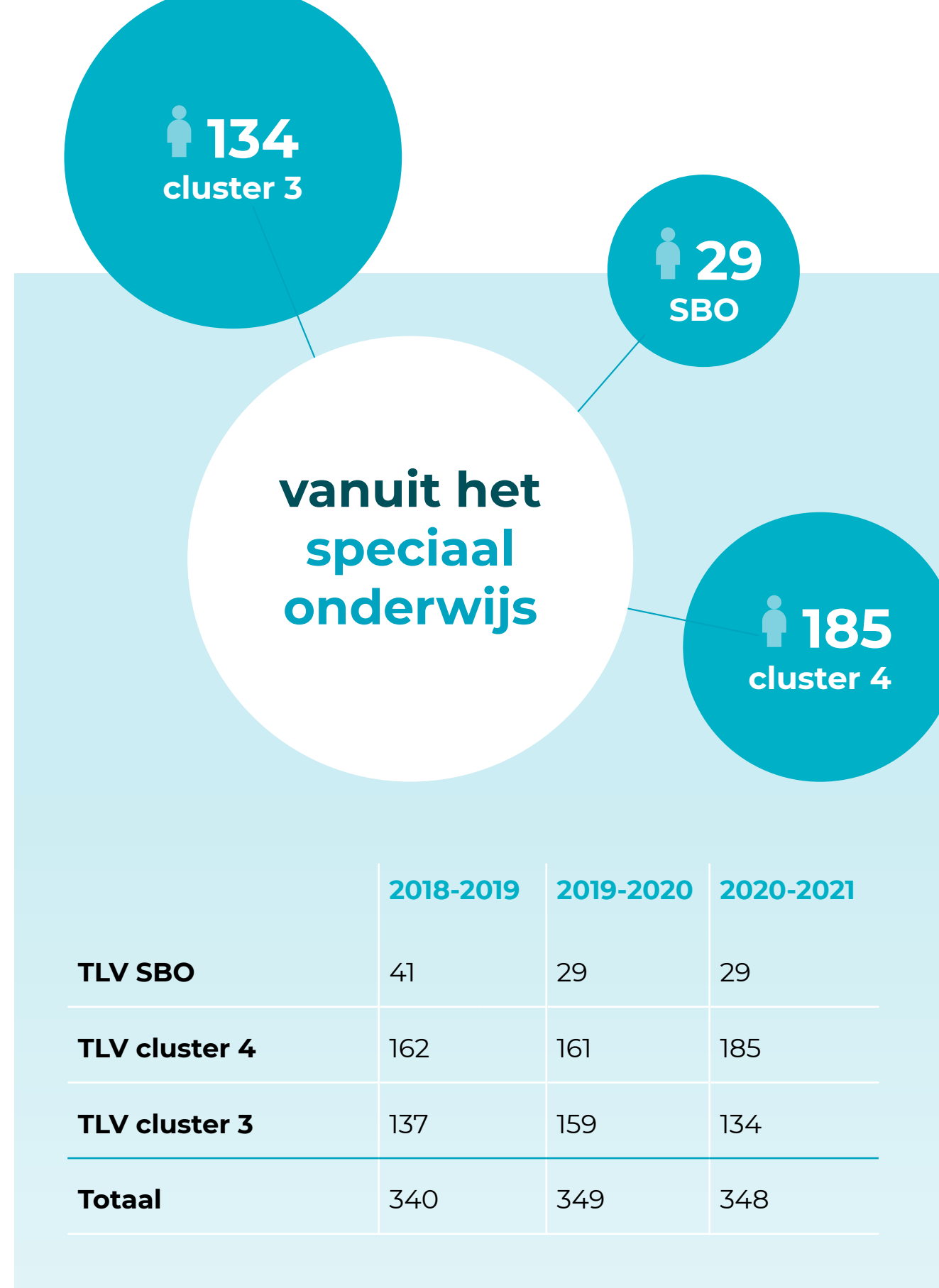
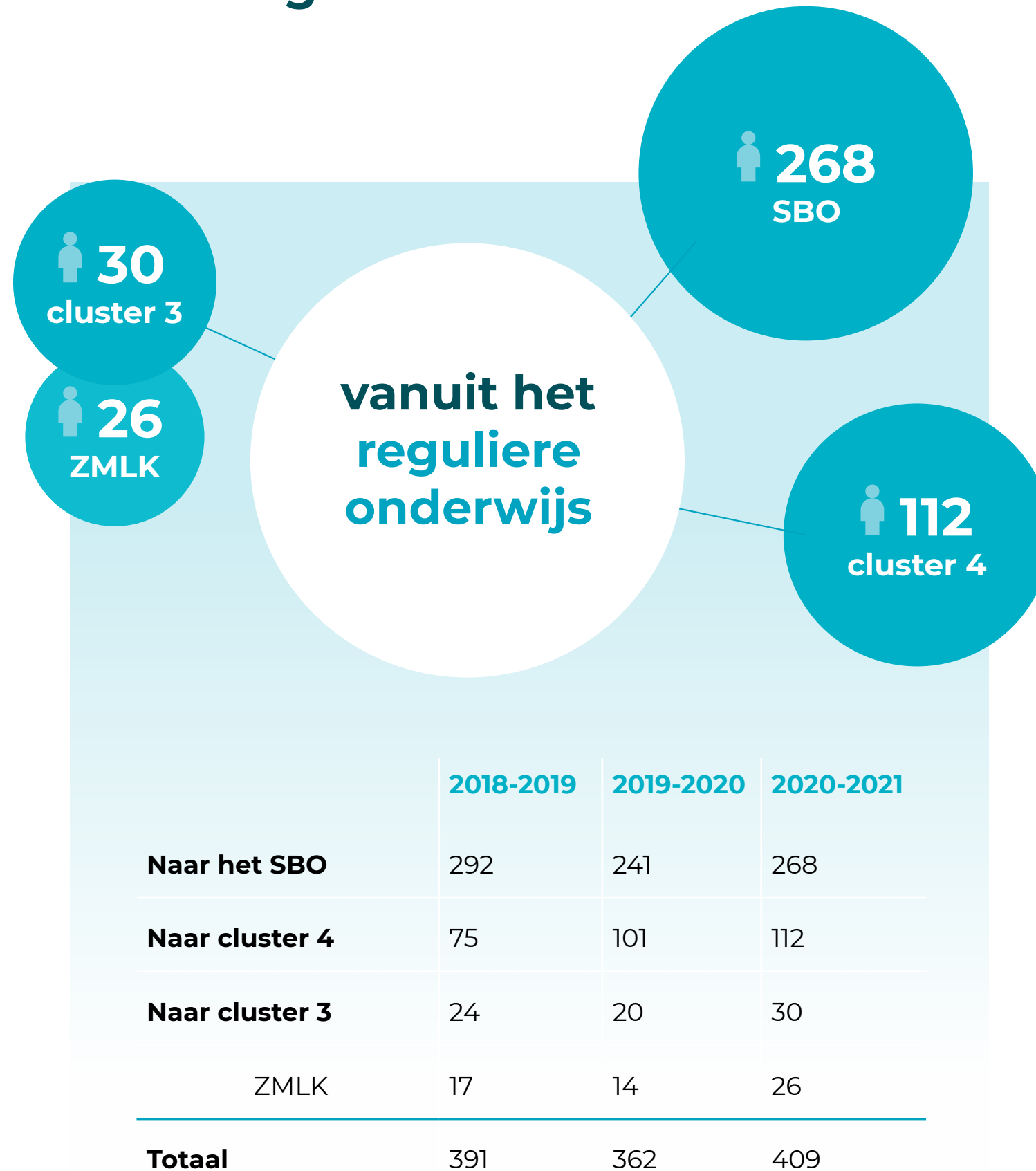

Opvallend

- Er zijn dit jaar weer meer kinderen die vanuit het regulier basisonderwijs naar een andere vorm van onderwijs worden verwezen
- Bijna twee keer zo veel kinderen als vorig jaar gaan vanuit het regulier basisonderwijs naar het ZMLK-onderwijs.

Opvallend

- Er worden nog steeds voor het SO meer TLV's afgegeven voor de bekostigingscategorieën midden en hoog.
- Dit jaar valt zelfs voor het eerst sinds de start van passend onderwijs in 2014 het grootste deel van de TLV's voor het SO in de hoogste bekostigingscategorie.

Doel: Onderzoeken waar die stijging vandaan komt. Gaat het om een bepaalde leeftijdsgroep? Wat is er nodig om deze terug te dringen?

Opvallend

- Er wordt voor kinderen die vanuit (voorschoolse) voorzieningen worden aangemeld vaker een TLV midden of hoog afgegeven in vergelijking met voorgaande jaren.

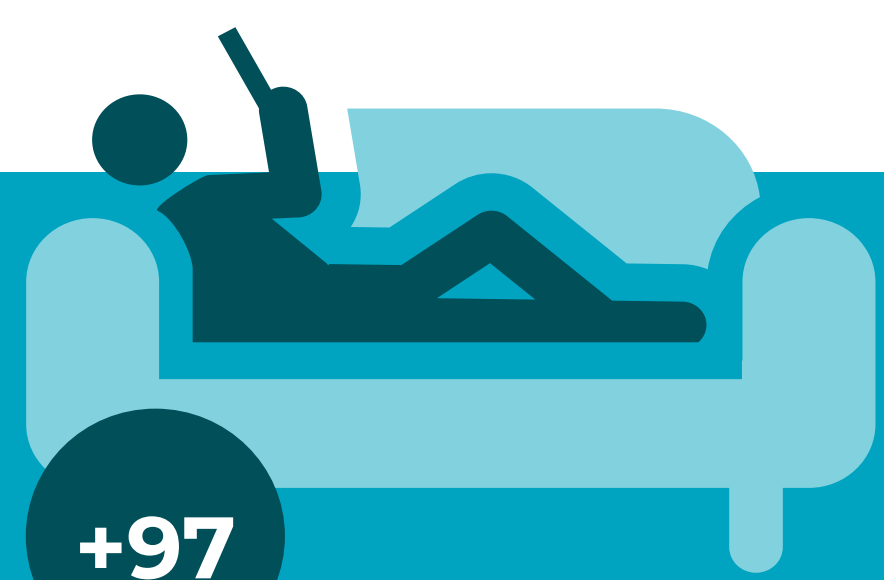

Aantal thuiszitters gestegen

Door de scholensluitingen was het voor veel leerlingen niet mogelijk om op een school geplaatst te worden; zij zaten langer thuis. Het is gelukt om veel kinderen weer op school te krijgen. Bij de start van schooljaar 2021-2022 zaten er nog 43 kinderen thuis (waarvan 36 leerplichtig).

Thuiszitters	2018-2019	2019-2020	2020-2021
Totaal	128	103	199
Waarvan 4-jarigen	78 (21,9%)	25 (24,3%)	51 (25,6%)
Langer dan 3 maanden thuis	68 (53%)	76 (78%)	136 (68%)

Deelname percentage

Het percentage van alle leerlingen in Amsterdam en Diemen dat naar het SBO of SO gaat

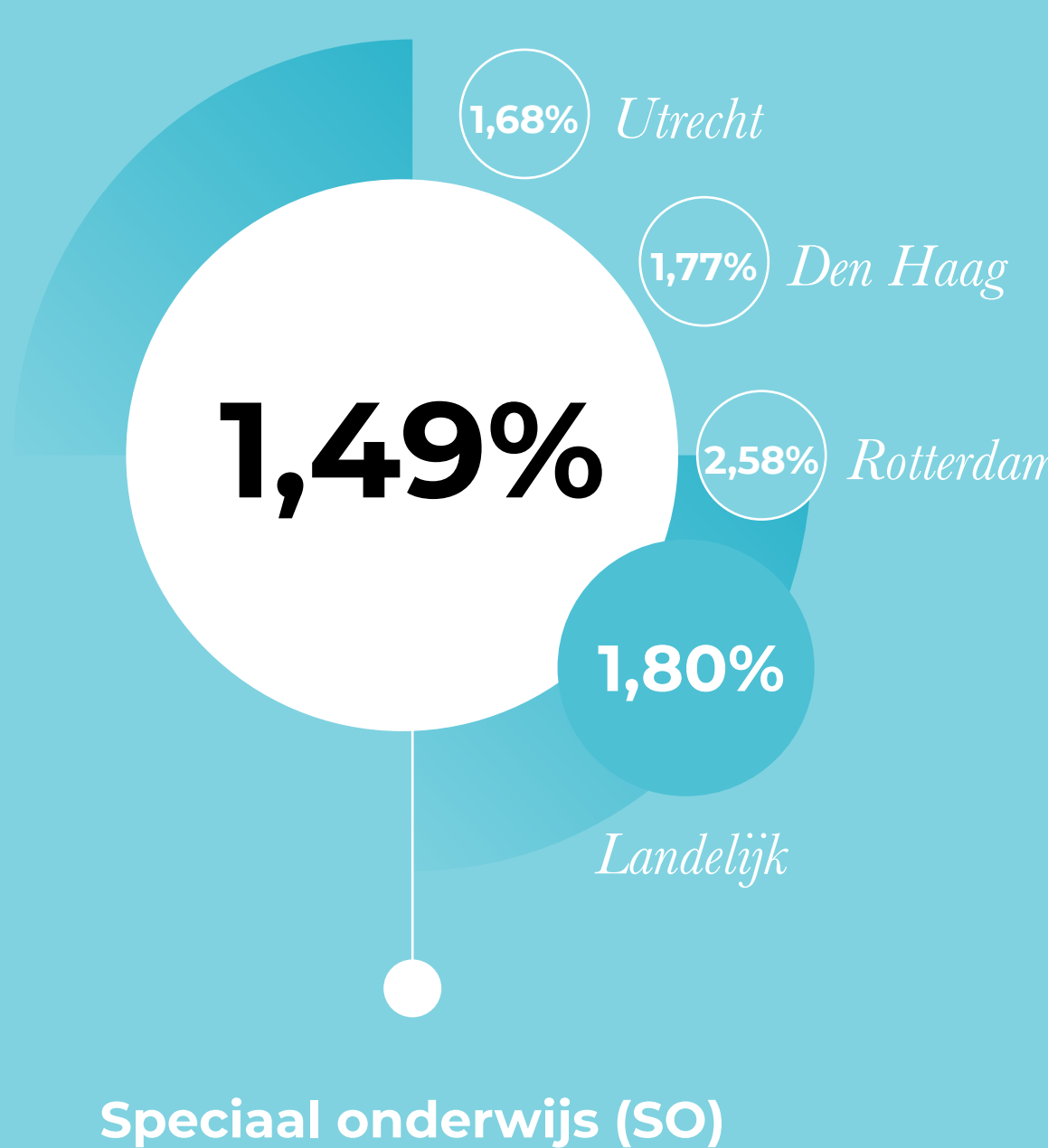
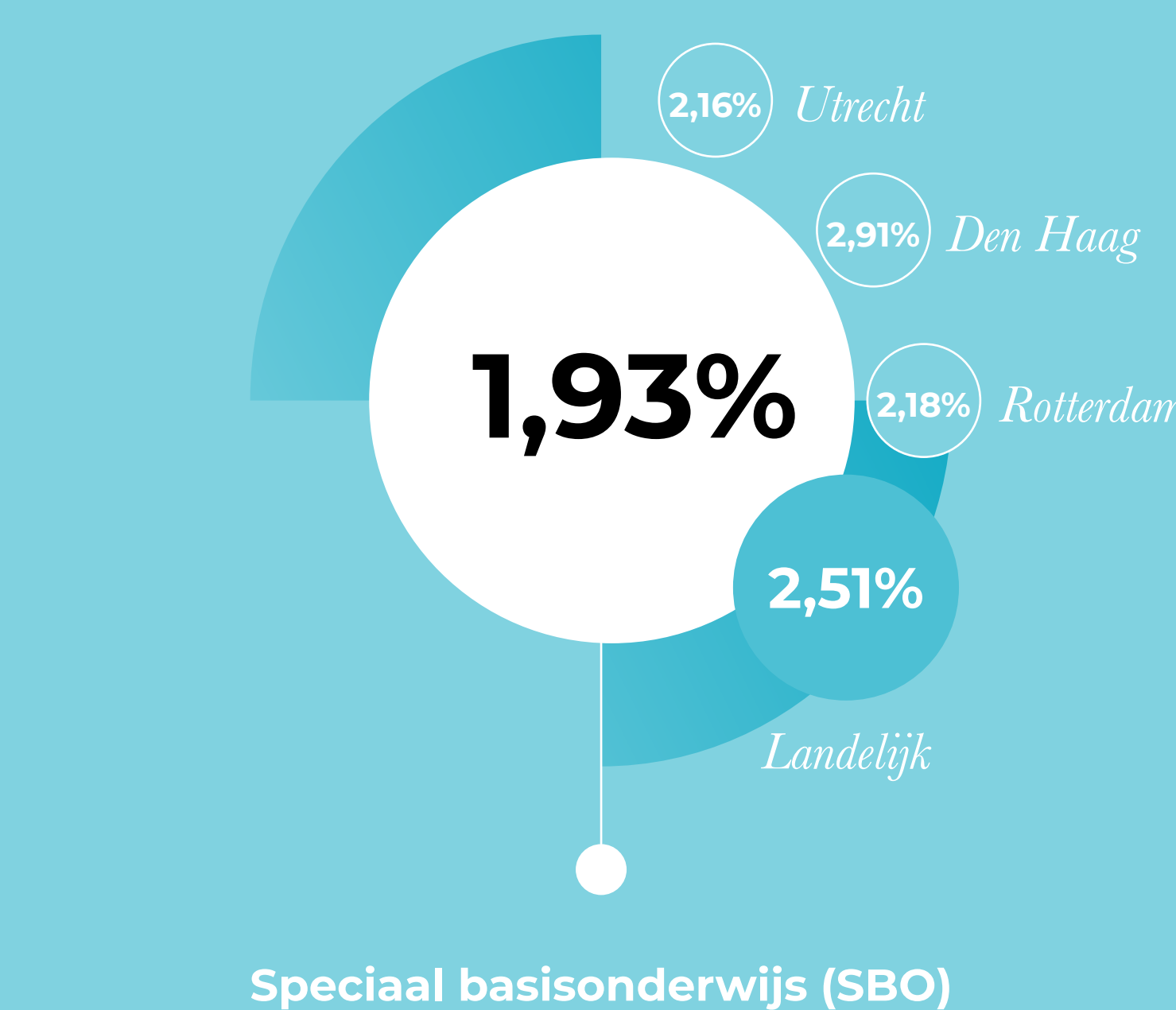

Complete en incomplete dossiers bij aanvraag TLV

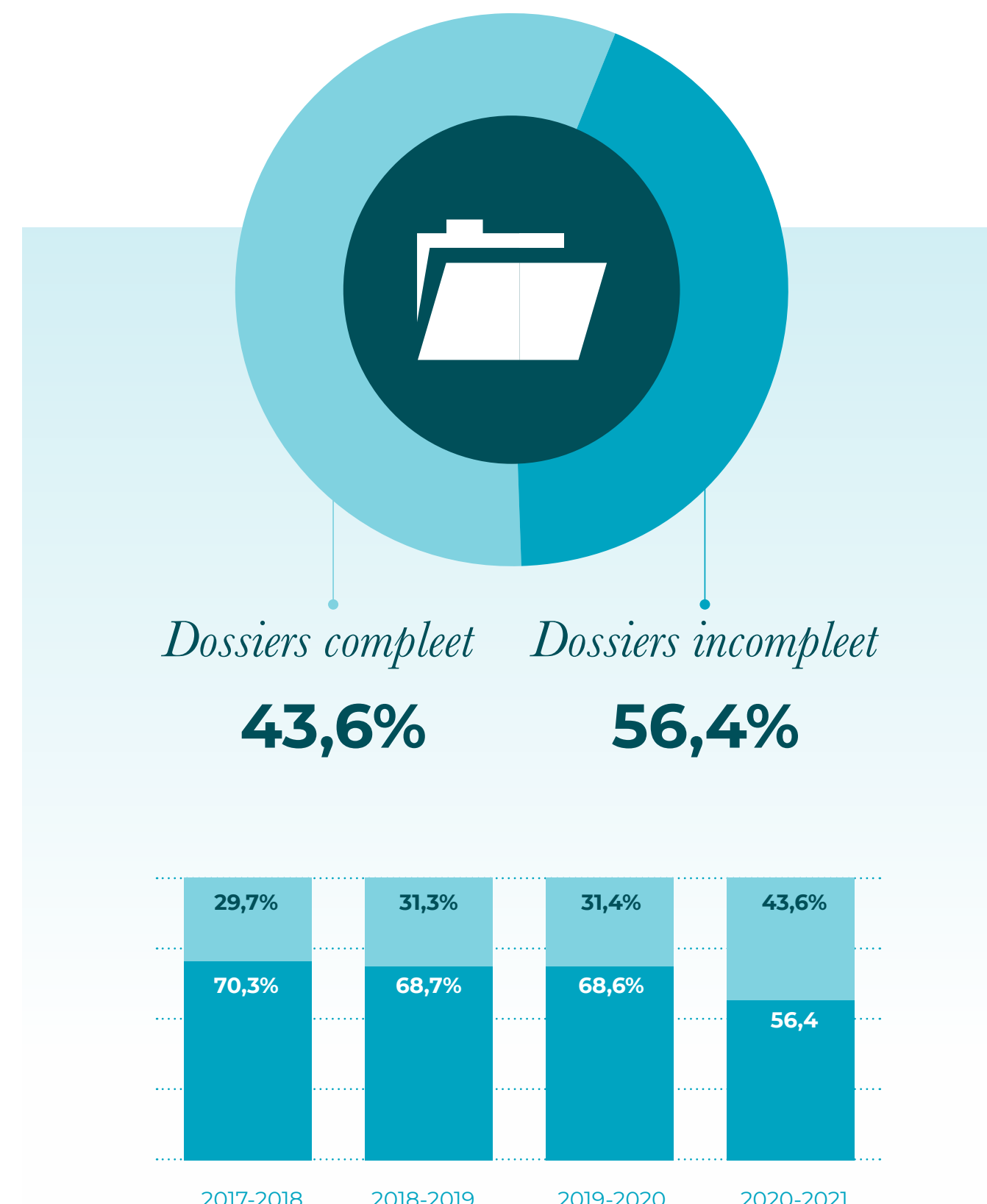

Toestemming van ouders bij aanvraag TLV

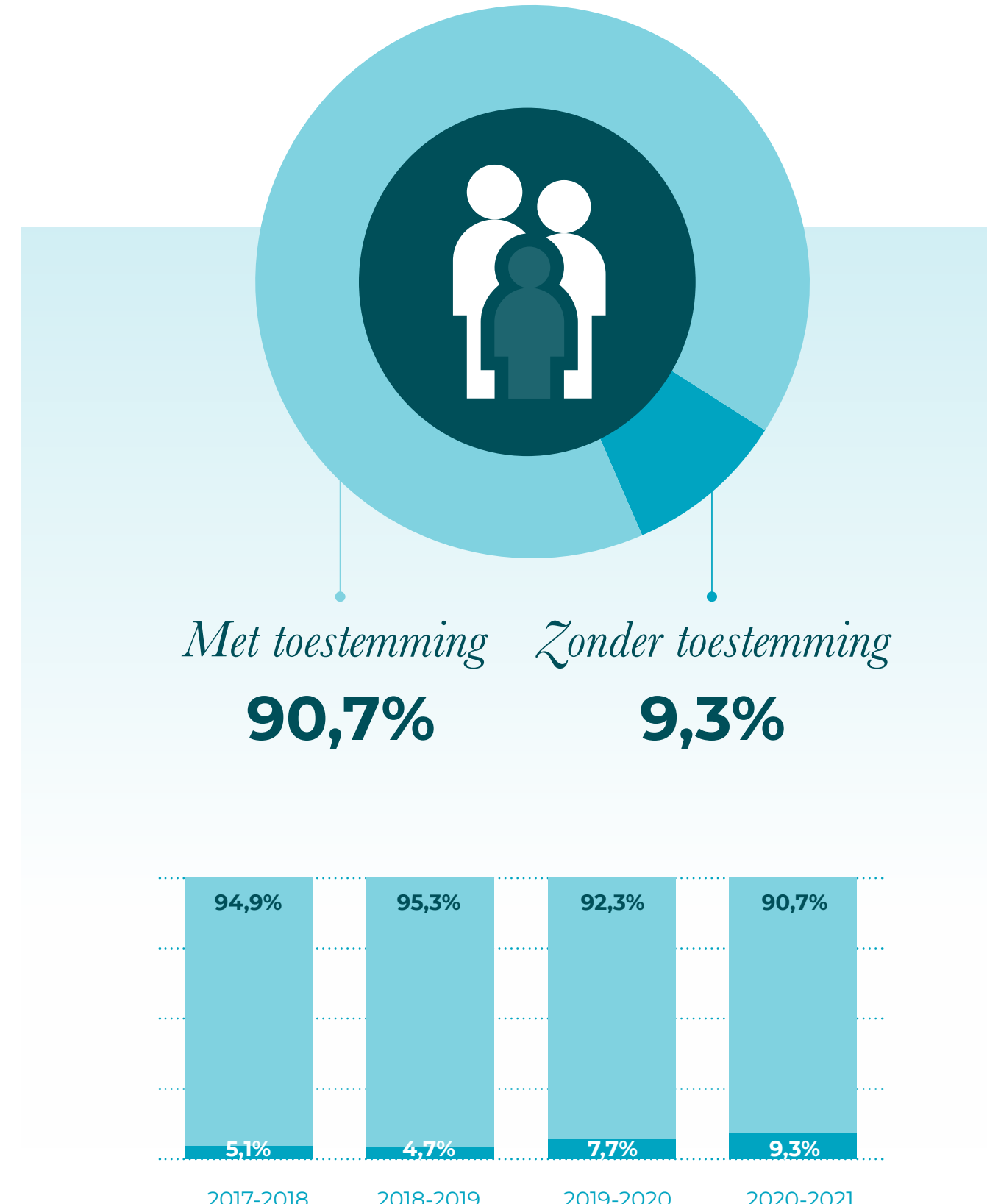

Arrangementen ingezet vóór aanvraag TLV

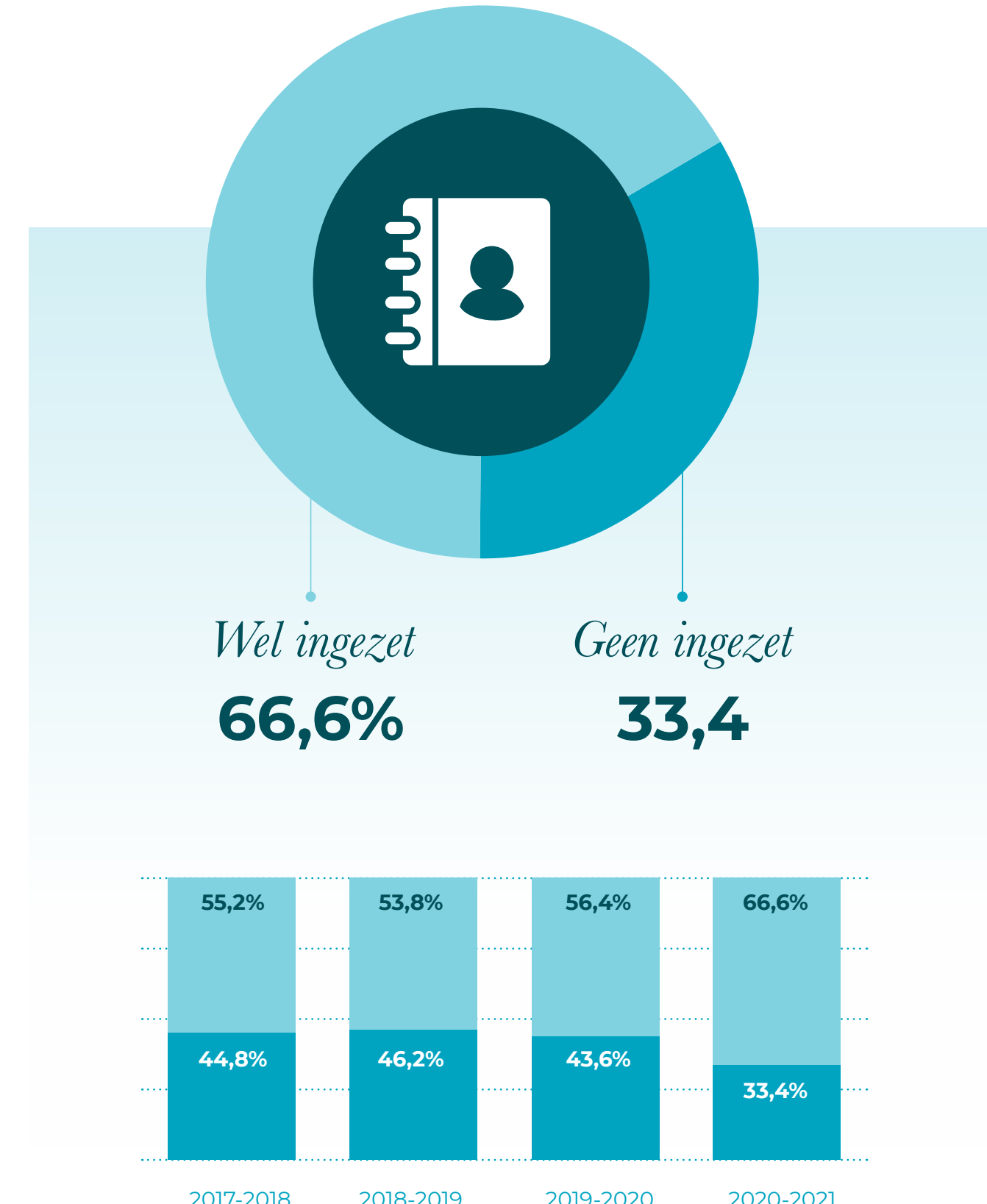

Het aantal complete dossiers neemt toe

Aandachtspunt: Meer dan de helft van het aantal aanvragen is niet compleet op het moment dat we deze ontvangen. Dat betekent dat er veel tijd gaat naar het completeren van de aanvraag en dat de aanvraag later in behandeling wordt genomen.

75% komt in aanmerking voor diagnostiek EED (ernstige enkelvoudige dyslexie)

Aandachtspunt: In 80% van de gevallen is een dossier dat we ontvangen niet compleet. Het kost de poortwachter veel tijd om deze samen met de school compleet te krijgen.

Doel: Investeren in dossiers compleet aangeleverd krijgen.

Autisme steunpunt

Vergroot kennis op scholen over autisme door middel van consultaties en teamtrainingen

	2018-2019	2019-2020	2020-2021
Aantal keer gebruik van gemaakt	183	159	198

Expertgroep medische- of revalidatiehulpvragen

Begeleidt en adviseert scholen over kinderen met een chronische ziekte of motorische beperking

	2018-2019	2019-2020	2020-2021
Aantal trajecten behandeld in een schooljaar	129	103	87
Gemiddeld aantal trajecten per maand	74,4	82,1	76,3
Gemiddelde duur van een traject (in maanden)	5,8	9,4	8,4

Dyslexie poortwachter

Beoordeelt of een kind in aanmerking komt voor diagnostiek voor EED (ernstige enkelvoudige dyslexie)

	2019-2020	2020-2021
Aantal aanmeldingen	418	435
Het dossier is bij aanmelding compleet	34,2%	20%
Het dossier is bij aanmelding niet compleet	65,8%	80%
Akkoord: leerling komt in aanmerking voor diagnostiek	79,6%	78,5%
Niet akkoord: leerling komt niet in aanmerking voor diagnostiek	20,4%	21,5%